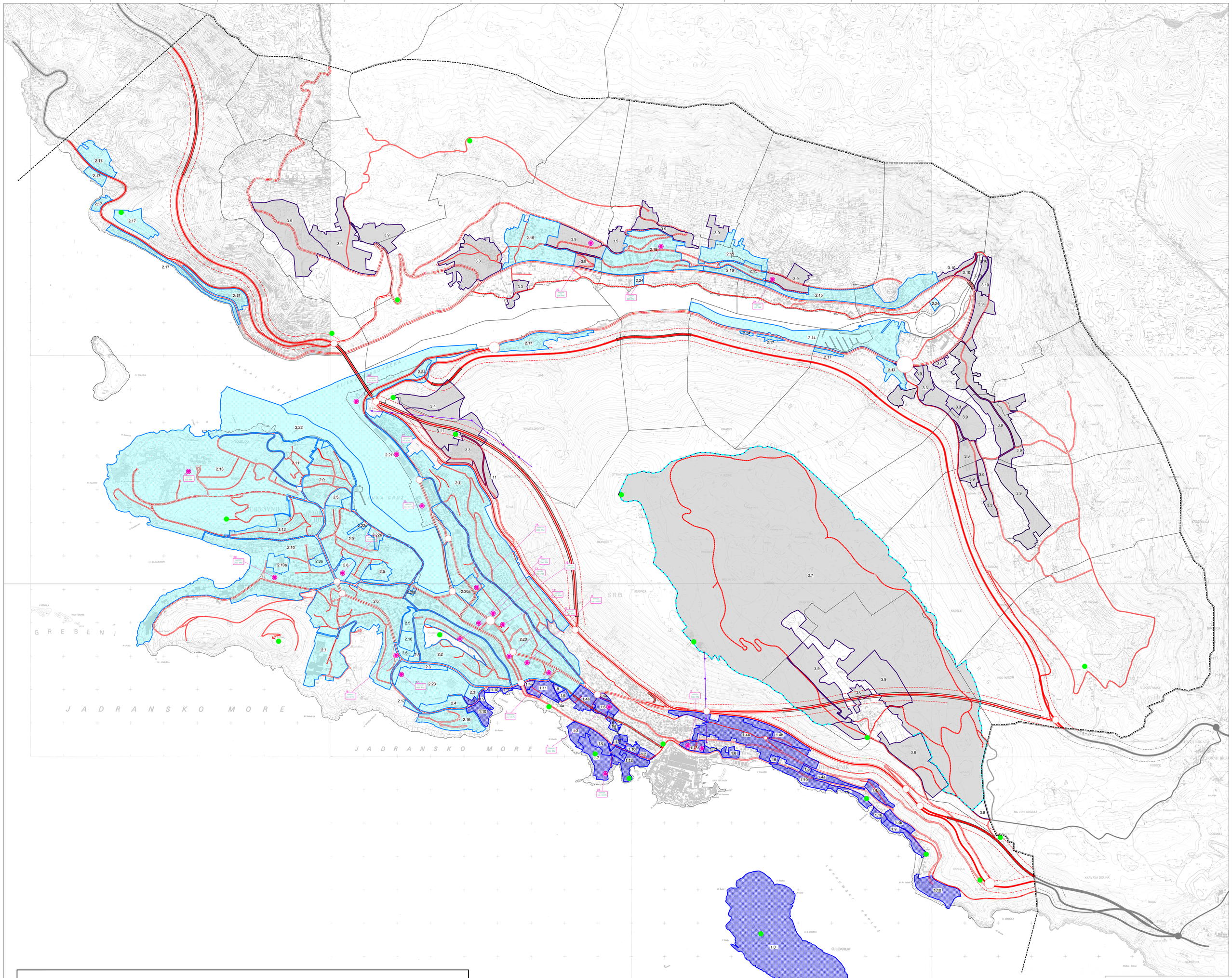

TUMAČ ZNAKOVA

- GRANICA GUP-a
- GRANICA NASELJA
- OBALA U PRIRODNOM OBLIKU

1 VISOKOKONSOLIDIRANA PODRUČJA

Zaštićena graditeljska baština
~~1.0 Povijesna jezgra – kulturni centar~~
~~1.1 Preložba stanovanja u povijesnim vrtovima – $M1_2$~~
1.2 Plato Pila - M2
1.3 Stara Bolnica - D5
1.4a Pretežito stambena gradnja niske i srednje gustoće - $M1_1$ i $M1_2$ (izgrađena)
1.4b Pretežito stambena gradnja niske i srednje gustoće - $M1_1$ i $M1_2$ (neizgrađena)
~~1.5 Niska gradnja u zelenilu - M_2~~
1.6 Građevine javne namjene (školstvo, kultura, vjerski objekti i sl.) - D
1.7 Parkovi Gradac i Boglišca park - Z1
1.8 Lokrum - Z3
1.9 Zaštitno i krajobrazno zelenilo
1.10 Hotelske zone
1.11 Crobže Boninovo
1.12 Pretežito poslovne zone - M2
1.13 Garaža "Iza Grada"

2 KONSOLIDIRANA PODRUČJA

2.1 Područje Gružla uz Kantarioju do područja Gornji Kono
2.2 Područje Montovjerne - mješovita namjena
2.3 Zona mješovite namjene u Gospinom polju ($M1_2$)
2.4 Vjerski kompleks (D7) - Gospino polje
2.5 Zone školskih građevina - D4
2.6 Hladnica, Petka, Batala - mješovita namjena
2.7 Zona kompleksa Opće bolnice Dubrovnik - D2,D3
2.8 Garažno poslovni objekt - "Gradski stadion Lapad" - K4
2.8a Poslovni centar DOC
2.9 Područje Gruž - Lapad
2.10 Uvala Lapad i Zvonimirovo šetalište
2.10a Grand Hotel Park
2.11 Zona Solitudo
2.12 Mješovita zona srednje i niske gustoće - Babin Kuk ($M1_1$ i $M1_2$)
2.13 Babin Kuk
2.14 ACI Marina Dubrovnik
2.15 Mokošica - pretežito izgrađeno područje mješovite namjene ($M1_1$ i $M1_2$ i $M1_3$)
2.16 Nova Mokošica - naselje Nali dom ($M1_3$*)
2.17 Uređivanje i dogradnja ruševnih prostora niske stambene izgradnje (S i $M1_3$)
2.18 Stanica za juhu kulture
2.19 Gorica - ($M1_3$)
Područja u transformaciji:
2.20 Poslovni centar - Gruž - obuhvat 55,8 ha
2.20a Kompleks Libertas i Radeljević
2.20b Kompleks postojeće zgrade Atlantske plovidbe
2.21 Luka Gruž - 27,8 ha
2.22 NTC - 44,1 ha
2.23 Športsko - rekreacijski park - Gospino polje - 10,6 ha
2.24 Ladanjski kompleksi Rijeke Dubrovačke: Gubetić - Lazarević, Restić, Bozdari-Škaprlenda i Kaboga povezani šetnicom i biciklističkom stazom
2.25 Garažno - poslovne građevine
2.26 Izletišta, vidikovci

3 NISKOKONSOLIDIRANA PODRUČJA

~~3.1 Stanovanje u zelenilu u Rijeci Dubrovačkoj – $M1_2$~~
~~3.2 Rekreacijska površina u Rijeci Dubrovačkoj – R2~~
3.3 Sanacija djelova grada (Stara Mokošica, Komolac i Nuncijata)

Neizgrađeni prostori - nova regulacija:
3.4 Športsko rekreacijski centar na Nuncijati
3.5 Zona visoke gradnje po posebnim uvjetima
3.5a Trgovački centar Nova Mokošica
3.6 Područje mješovite namjene niske gustoće na Srđu ($M1_2$) - neizgrađeno
3.7 Športsko-rekreacijski centar s golfom na Srđu - R1, R2 i RS
3.8 Komunalna zona na Srđu - K3
3.9 Zone za koje nije propisano posebno urbano pravilo
3.10 Zaštitno zelenilo s postojećom objekima - Z
3.11 Stambeno naselje na Nuncijati

CESTOVNI PROMET

CESTE, ULICE I JAVNE PROMETNE POVRŠINE

- DRŽAVNA BRZA CESTA
- OSTALE DRŽAVNE CESTE
- KORIDOR DRŽAVNE CESTE
- LOKALNA CESTA
- GLAVNA GRADSKA ULICA
- GRADSKA ULICA
- SABIRNA ULICA
- OSTALE ULICE
- ALTERNATIVNA TRASA CESTE (koridor za istraživanje)
- PJEŠAČKA STAZA / KOLNO - PJEŠAČKA STAZA - ovisno o prilikama na terenu (obvezna izrada idejnog rješenja)
- RASKRIŽJE (potrebno istraživanje)
- MOST
- TUNEL
- NADHODNIK
- PJEŠAČKI TUNEL (koridor za istraživanje)
- ŽICARA (koridor za istraživanje)
- TUNEL (koridor za istraživanje)

Županija: DUBROVAČKO - NERETVANSKA	Jedinica lokalne samouprave: GRAD DUBROVNIK
Naziv prostornog plana: GENERALNI URBANISTIČKI PLAN - pročišćeni tekst i pročišćena grafika	
Naziv kartографskog prikaza: OBLICI KORIŠTENJA I NAČIN GRADNJE - URBANA PRAVILA	
Broj kartографskog prikaza: 4.5	Mjerilo kartографskog prikaza: 1 : 5000
Odluka pročišćenog teksta Plana u službenom glasilu: **„Službeni glasnik Grada Dubrovnika", broj xx/20**	

Program mjera za unapređenje stanja u prostoru:
(1) **Generalni urbanistički plan Grada Dubrovnika** („Službeni glasnik Grada Dubrovnika", broj 06/03)
(1) **Izmjene i dopune Generalnog urbanističkog plana Grada Dubrovnika** („Službeni glasnik Grada Dubrovnika", broj 09/03 i 15/07)
(1) **Izmjene i dopune Generalnog urbanističkog plana Grada Dubrovnika** (-)
(1) **Izmjene i dopune Generalnog urbanističkog plana Grada Dubrovnika** („Službeni glasnik Grada Dubrovnika", broj 04/12 i 05/12)
(1) **Izmjene i dopune Generalnog urbanističkog plana Grada Dubrovnika** („Službeni glasnik Grada Dubrovnika", broj 04/11 i 08/12)
(1) **Izmjene i dopune Generalnog urbanističkog plana Grada Dubrovnika** („Službeni glasnik Grada Dubrovnika", broj 11/16 i 16/17)
(2) -

Datum donošenja javne nagrade	Javni uvid održan
(1) 25.06.2003. („Službeni glasnik Dubrovnik")	(1) od 25.06.2003. do 25.08.2003.
(2) 25.10.2006. („Službeni glasnik Dubrovnik") („Službeni list")	(2) od 03.11.2006. do 17.11.2006.
(3) 27.05.2012. Odluka o izradi Izmjena i dopuna Generalnog urbanističkog plana Grada Dubrovnika, 03.08.2012. („Službeni glasnik Dubrovnik")	(3) od 11.06.2012. do 18.06.2012.
(4) 27.12.2013. („Službeni glasnik", 03.02.2014.)	(4) od 15.12.2013. do 30.01.2014.
(5) 27.12.2013. Odluka o izradi I. Izmjena i dopuna Urbanističkog plana uređenja „Banda" („Službeni glasnik Grada Dubrovnika", broj 11/13), Odluka o izradi I. Izmjena i dopuna Urbanističkog plana uređenja „Ploče" („Službeni glasnik Grada Dubrovnika", broj 11/13), Odluka o izradi I. Izmjena i dopuna Urbanističkog plana uređenja „Mokošica" („Službeni glasnik Grada Dubrovnika", broj 11/13), Odluka o izradi I. Izmjena i dopuna Urbanističkog plana uređenja „Mlini" („Službeni glasnik Grada Dubrovnika", broj 11/13), Odluka o izradi I. Izmjena i dopuna Urbanističkog plana uređenja „Sustjepan" („Službeni glasnik Grada Dubrovnika", broj 11/13), Odluka o izradi I. Izmjena i dopuna Urbanističkog plana uređenja „Mokošica - Lazarević, Restić, Bozdari-Škaprlenda i Kaboga" („Službeni glasnik Grada Dubrovnika", broj 11/13), Odluka o izradi I. Izmjena i dopuna Urbanističkog plana uređenja „Gruž" („Službeni glasnik Grada Dubrovnika", broj 11/13), Odluka o izradi I. Izmjena i dopuna Urbanističkog plana uređenja „Lapad" („Službeni glasnik Grada Dubrovnika", broj 11/13), Odluka o izradi I. Izmjena i dopuna Urbanističkog plana uređenja „Babin Kuk" („Službeni glasnik Grada Dubrovnika", broj 11/13), Odluka o izradi I. Izmjena i dopuna Urbanističkog plana uređenja „Montovjerna" („Službeni glasnik Grada Dubrovnika", broj 11/13), Odluka o izradi I. Izmjena i dopuna Urbanističkog plana uređenja „Centar" („Službeni glasnik Grada Dubrovnika", broj 11/13), Odluka o izradi I. Izmjena i dopuna Urbanističkog plana uređenja „Ploče - Ilijina glavica