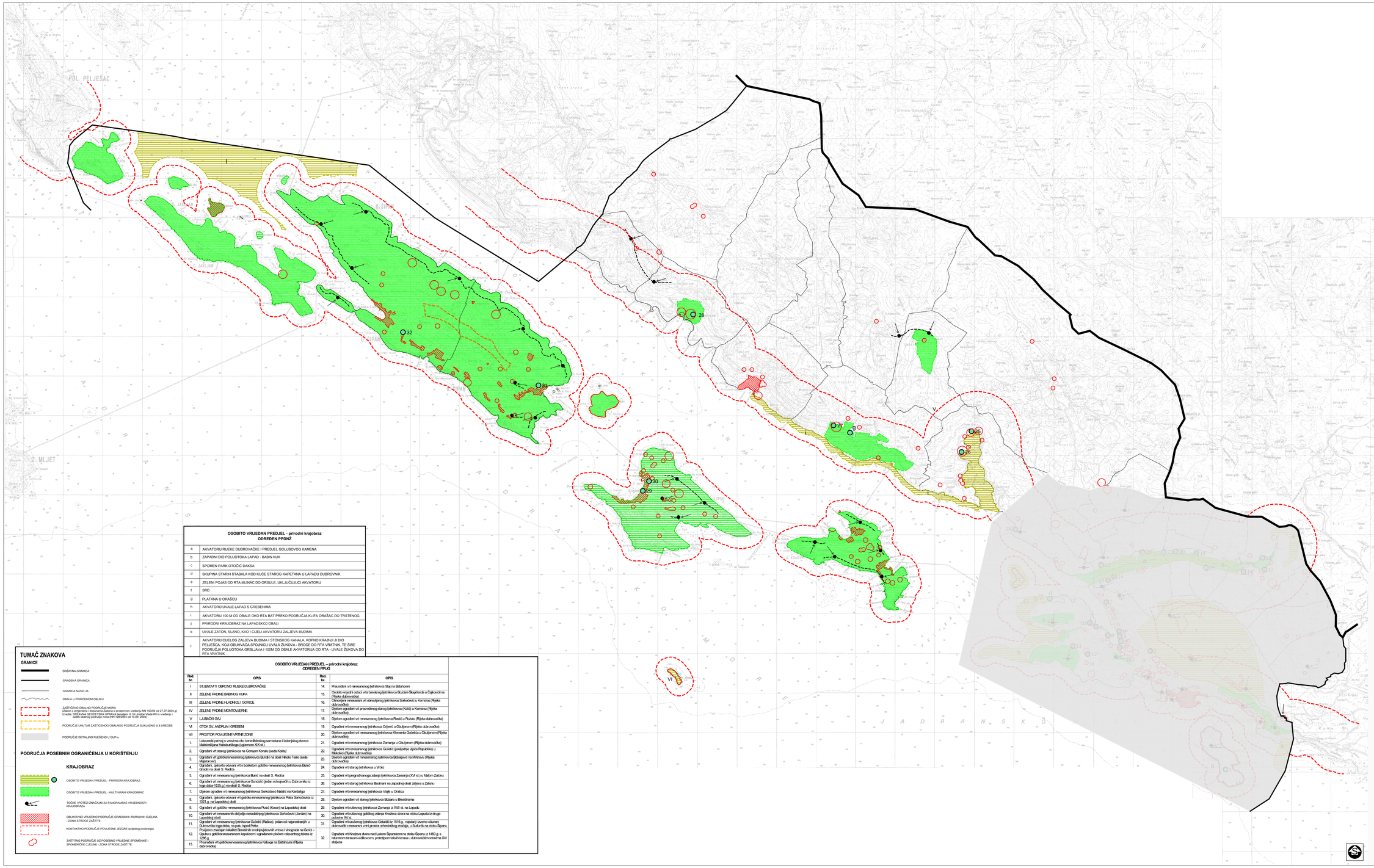

OSOBITO VRIJEDAN PREDJEL - prirodni krajobraz
ODREĐEN PPONŽ

a	AKVATORIJ RIJEKE DUBROVAČKE I PREDJEL GOLUBOVOG KAMENA
b	ZAPADNI DIO POLUOTOKA LAPAD - BABIN KUK
c	SPOMEN PARK OTOČIĆ DAKSA
d	SKUPINA STARIH STABALA KOD KUĆE STAROG KAPETANA U LAPADU DUBROVNIK
e	ZELENI POJAS OD RTA MLINAC DO ORSULE, UKLJUČUJUĆI AKVATORIJ
f	SRĐ
g	PLATANA U ORAŠCU
h	AKVATORIJ UVALE LAPAD S GREBENIMA
i	AKVATORIJ 100 M OD OBALE OKO RTA BAT PREKO PODRUČJA KLIFA ORAŠAC DO TRSTENOG
j	PRIRODNI KRAJOBRAZ NA LAPADSKOJ OBALI
k	UVALE ZATON, SLANO, KAO I CJELI AKVATORIJ ZALJEVA BUDIMA
l	AKVATORIJ CJELOG ZALJEVA BUDIMA I STONSKOG KANALA, KOPNO KRAJNJI JI DIO PELJEŠCA, KOJI OBUHVAĆA SPOJNICU UVALA ŽUKOVA - BROCE DO RTA VRATNIK, TE ŠIRE PODRUČJA POLUOTOKA GRBLJAVA I 100M OD OBALE AKVATORIJA OD RTA - UVALE ŽUKOVA DO RTA VRATNIK.

OSOBITO VRIJEDAN PREDJEL – prirodni krajobraz
ODREĐEN PPUG

Red. br.	OPIS	Red. br.	OPIS
I	STJENOVITI OBRONCI RIJEKE DUBROVAČKE	14.	Pravoslavi vrt renesansnog tjelotkovca Sluj na Batahovini
II	ZELENE PRIONE BABINOG KUKA	15.	Osobito vrijedni ostaci vrta barokog tjelotkovca Bozdari-Škaprlenda u Čajkovićima (Rijeka dubrovačka)
III	ZELENE PRIONE HLADNICE I GORICE	16.	Obnovljeni renesansni vrt obnovljenog tjelotkovca Sorkočević u Komolcu (Rijeka dubrovačka)
IV	ZELENE PRIONE MONTOVJERNE	17.	Dijelom ograđeni vrt preuređenog starog tjelotkovca (Kolić) u Komolcu (Rijeka dubrovačka)
V	LJUBAČKI GAJ	18.	Dijelom ograđeni vrt renesansnog tjelotkovca Rastić u Ržatu (Rijeka dubrovačka)
VI	OTOK SV. ANDRIJA I GREBENI	19.	Ograđeni vrt renesansnog tjelotkovca Crijević u Obuljenom (Rijeka dubrovačka)
VII	PROSTOR POVIJESNE VRTNE ZONE	20.	Dijelom ograđeni vrt renesansnog tjelotkovca Klementa Gučetića u Obuljenom (Rijeka dubrovačka)
1.	Lokvarski perivoj s vrlovitim skoro tematičkinašog samostana i ladanjskog dvorca Maksimiljana Habsburškog (sgrađenom XIX st.)	21.	Ograđeni vrt renesansnog tjelotkovca Zamanja u Obuljenom (Rijeka dubrovačka)
2.	Ograđeni vrt starog tjelotkovca na Gornjem Koraku (sada Kolta)	22.	Ograđeni vrt renesansnog tjelotkovca Gučetić (podjednje vijeća Republike) u Mikoliću (Rijeka dubrovačka)
3.	Ograđeni vrt gotičkorenesansnog tjelotkovca Burić na obali Nikole Tesle (sada Majstorovac)	23.	Dijelom ograđeni vrt renesansnog tjelotkovca Bošnjević na Mlinovu (Rijeka dubrovačka)
4.	Ograđeni, djelovito očuvani vrt u bioletom gotičko-renesansnog tjelotkovca Burić-Gradić na obali S. Radića	24.	Ograđeni vrt starog tjelotkovca u Vrtiću
5.	Ograđeni vrt renesansnog tjelotkovca Burić na obali S. Radića	25.	Ograđeni vrt pregrađivanogo zdanja tjelotkovca Zamanja (XVI st.) u Malom Zatonu
6.	Ograđeni vrt renesansnog tjelotkovca Gundulić (jedan od najrevoši u Dubrovniku iz toga doba 1535.g.) na obali S. Radića	26.	Ograđeni vrt starog tjelotkovca Budmani na zapadnoj obali zaljeva u Zatonu
7.	Dijelom ograđeni vrt renesansnog tjelotkovca Sorkočević-Natalić na Kantafigu	27.	Ograđeni vrt renesansnog tjelotkovca Mijić u Orašcu
8.	Ograđeni, djelovito očuvani vrt gotičko-renesansnog tjelotkovca Petra Sorkočevića iz 1521.g. na Lapadskoj obali	28.	Dijelom ograđeni vrt starog tjelotkovca Bizzera u Brsečinama
9.	Ograđeni vrt gotičko-renesansnog tjelotkovca Pucić (Kovor) na Lapadskoj obali	29.	Ograđeni vrt ruševnog tjelotkovca Zamanja iz XVII st. na Lopudu
10.	Ograđeni vrt renesansnih obilježja nekadašnjeg tjelotkovca Sorkočević (Jordan) na Lapadskoj obali	30.	Ograđeni vrt ruševnog gotičkog zdanja Kneževa dvora na otoku Lopudu iz druge polovine XU st.
11.	Ograđeni vrt renesansnog tjelotkovca Gučetić (Relicus), jedan od najrostranijih u Dubrovniku toga doba, na putu Ispod Petke	31.	Ograđeni vrt ruševnog tjelotkovca Getaldić iz 1516.g., najstariji izvorno očuvani dubrovački renesansni vrtni prostor arhitektskog značaja, u Šuđuriju na otoku Šipanu
12.	Povijesno značajan lokalitet Benedikti srednjovjekovnih vrtova i vinograda na Gorici – Opuća s gotičkorenesansnom kapelicom i upravnom zgradom relevantnog tekta iz 1286.g.	32.	Ograđeni vrt Kneževa dvora nad Lukom Šipanskoj na otoku Šipanu iz 1450.g. s istaknutim terasom-vidikovcem, prototipom takvih terasa u dubrovačkim vrtovima XVI stoljeća
13.	Pravoslavi vrt gotičkorenesansnog tjelotkovca Koboga na Batahovini (Rijeka dubrovačka)		

TUMAČ ZNAKOVA

GRANICE

- DRŽAVNA GRANICA
- GRADSKA GRANICA
- GRANICA NASELJA
- OBALA U PRIRODNOM OBLIKU
- ZAŠTIĆENO OBALNO PODRUČJE MORA (Zaštićeno obalno područje mora je prostornom uređenju NN 100/04 od 27.07.2004.g) Izvedba GRAĐANA GEODETSKA URKA/A temelju čl.18 Uredbe Vlade RH o uređenju i zaštiti obalnog područja mora (NN 128/2004 od 13.09. 2004)
- PODRUČJE UNUTAR ZAŠTIĆENOG OBALNOG PODRUČJA SUKLADNO čl.8 UREDBE
- PODRUČJE DETALJNO RUŠENNO U GUP-u

PODRUČJA POSEBNIH OGRANIČENJA U KORIŠTENJU

KRAJOBRAZ

- OSOBITO VRIJEDAN PREDJEL - PRIRODNI KRAJOBRAZ
- OSOBITO VRIJEDAN PREDJEL - KULTIVIRANI KRAJOBRAZ
- TOČKE I POTEZI ZNAČAJNI ZA PANORAMSKE VRIJEDNOSTI KRAJOBRAZA
- OBILJEŽNO VRIJEDNO PODRUČJE GRADSKIH I RURALNIH CJELINA - ZONA STROGE ZAŠTITE
- KONTAKTNO PODRUČJE POVJESNE JEZGRE (prijedlog proširenja)
- ZAŠTITNO PODRUČJE UZ POSEBNO VRIJEDNE SPOMENIKE I SPOMENIČKE CJELINE - ZONA STROGE ZAŠTITE

Županija:	DUBROVAČKO NERETVANSKA
Grad:	DUBROVNIK
Naziv prostornog plana:	**PROSTORNI PLAN UREĐENJA GRADA DUBROVNIKA** - pročišćeni tekstualni i grafički dio
Naziv kartографskog prikaza:	UVJETI KORIŠTENJA, UREĐENJA I ZAŠTITE PROSTORA PODRUČJA POSEBNIH OGRANIČENJA U KORIŠTENJU (krajobraz)
Broj kartографskog prikaza:	**3.3** — Mjerilo kartографskog prikaza: **1:25000**
Objava pročišćenog teksta plana:	"Službeni glasnik Grada Dubrovnika", br. 7/21
Odluka predstavničkog tijela o donošenju plana:	"Službeni glasnik Grada Dubrovnika", br. 7/05, 6/07, 10/07 - ispravak, 3/14, 9/14 - pročišćeni tekst, 19/15,19/16 - pročišćeni tekst, 25/18, 13/19, 7/20 - pročišćeni tekst, 2/21, 5/21 - ispravak pogreške
Nositelj izrade prostornog plana:	GRAD DUBROVNIK Upravni odjel za urbanizam, prostorno planiranje i zaštitu okoliša
Stručni izrađivač pročišćenog tekstualnog i grafičkog dijela prostornog plana:	URBOS d.o.o. Biro za prostorno planiranje, urbanizam i zaštitu okoliša Odgovorna osoba: M.P. MAJA MADIRACA, dipl. oec.
Tijelo koje utvrđuje pročišćeni tekstualni i grafički dio prostornog plana:	Odbor za Statut i Poslovnik Gradskog vijeća Grada Dubrovnika Predsjednik: M.P. MARIJO BEKIĆ