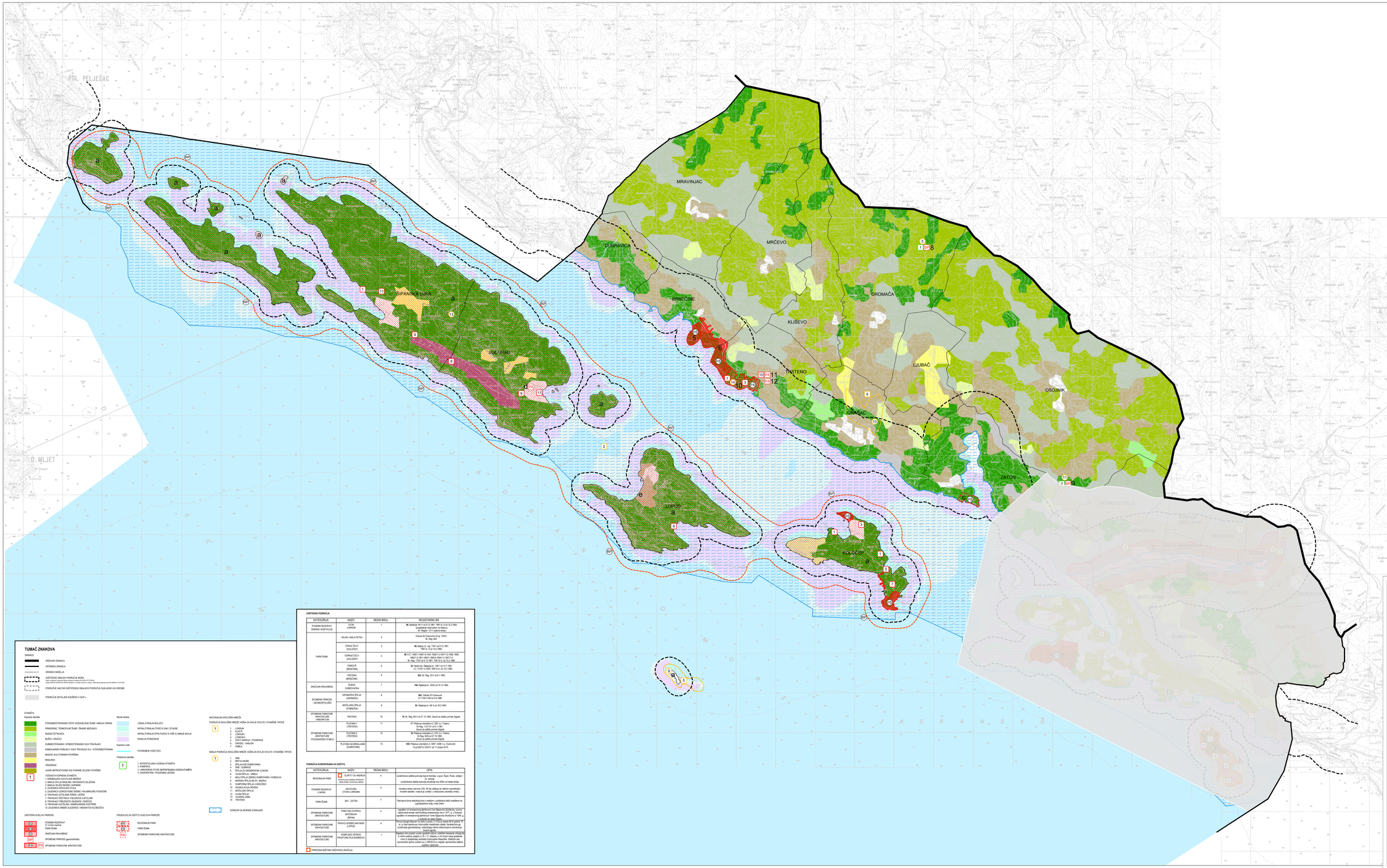

ZAŠTIĆENA PODRUČJA

KATEGORIJA	NAZIV	REDNI BROJ	REGISTARSKI BR.
POSEBNI REZERVAT - ŠUMSKI VEGETACIJE	STON - LONČIĆ	1	**49.** Rješenje 1011 od 6.12.1961. "NN" br. 5 od 15.2.1962. (progglašenje zaštićenim na Saboru) Ex: Reg. 1011 od 6.12.1961.
	VELIKA VALA PETNA	2	Odluka NO Dubrovnik broj 2 od 1/2011. Ex: Reg. 2/2
PARK-ŠUMA	DONJE ČELO (KOLOČEP)	3	**48.** Marija br. reg. 1791/ od 6.12.1961. "NN" br. 5 od 15.2.1962.
	GORNJE ČELO (KOLOČEP)	4	**45.** K.Č. 14001/1-14001/4,14001/6,14001/12,14001/13,14001/14,14001/15,14001/16,14001/17,14001/18,14001/19,14001/20 Ex: Reg. 1792 od 6.12.1961. "NN" br.5, od 15.2.1962.
	OSMALJE (BRISEĆINA)	5	**32.** Arjaski tzv. Rješenje br. 1291/ od 14.7.1961. k.č. 10191/2,2,1020, "NN" br.5 od 15.2.1962.
	TRSTENO (BRISEĆINA)	6	**243.** Sr. Reg. 23/1 od 6.11.1985.
ZNAČAJAN KRAJOBRAZ	RIJEKA DUBROVAČKA	7	**194.** Rješenje br. 1842 od 19.12.1984.
SPOMENIK PRIRODE - GEOMORFOLOŠKI	GRONAČKA ŠPILJA (GRONAČA)	8	**805.** Odluka SO Dubrovnik 01-1740/1-88 od 5.6.1986.
	MOŽUŠNA ŠPILJA (POMOŽAJ)	9	**93.** Rješenje br. 49/ 4 od 16.3.1963.
SPOMENIK PARKOVNE ARHITEKTURE - HERBETUM	TRSTENO	10	**78.** Sr. Reg. 83/ 5 od 27.10.1962. Zavod za zaštitu privode Zagreb
SPOMENIK PARKOVNE ARHITEKTURE - POJEDINAČNO STABLO	PLATANA 1 (TRSTENO)	11	107.Rješenje orientira k.č. 228 k.o. Trsteno Ex: Reg. 83/ 5 od 27.10.1962. Zavod za zaštitu privode Zagreb
	PLATANA 2 (TRSTENO)	12	**18.** Rješenje orientira k.č. 228 k.o. Trsteno Ex: Reg. 83/ 5 od 27.10.1962. Zavod za zaštitu privode Zagreb
	PLATANA NA ŠPIGAL(ANA (DUBROVNIK)	13	**809.** Rješenje orientira k.č. 3491/ 3080 k.o. Dubrovnik Ex:g.Ž.Br.2 od 3.03/10. br.11 od Lipanj 2010.

POSEBNA PODRUČJA EVIDENTIRANA ZA ZAŠTITU

KATEGORIJA	NAZIV	REDNI BROJ	OPIS
REGIONALNI PARK	ELAFITI I DI ANDRIJA	4	evidentirana zaštita potvrđuje kopno Koločep, Lopud, Šipan, Ruža, Jaksan i Mrkan.
			evidentirana zaštita potvrđuje akvatorij ove ŽSRH od strane obrade
POSEBNI REZERVAT U MORU	AKVATORIJ OTOKA LOKRUMA	5	Akvatorij otoka Lokruma (100, 50 ha) odlikuje se velikom raznolikošću morskih staništa i vrsta te je zvršen i u Nacionalnu ekološku mrežu
PARK-ŠUMA	BAT - ZATON	6	Ranijepoznata šuma alepskog bora s malobrojnim u postojećoj etaži smijefense na izgrađenoćem kopu uvale Zaton
SPOMENIK PARKOVNE ARHITEKTURE	PARK OKO DVORCA SKOČIBUHA (ŠIPAN)	7	ugrađeni u renesansnog graditeljstva Vlaa Stjepana Skočibuha. Izvorno, u prostornom smislu, park je bio podijeljen na tri dijela. Danas je ugrađen u renesansnog graditeljstva Tvrđe Stjepana Skočibuha u Šipanu. U Sukladu sa ovim Zakonom
SPOMENIK PARKOVNE ARHITEKTURE	PERVOJ GORNJEG MAYNERA (LOPUD)	8	Parnog Gornjeg Maynera (Lopud) izgrađen je u razdoblju od kraja 19.st do početka 20 st. a, uz dan tjelesnosu, duhovnoj obrazovnoj ulozi, Kartelnoj ulogi (mjesnog gospodarstva) i edukativnoj ulozi mjesnog stanovništva.
SPOMENIK PARKOVNE ARHITEKTURE	KOMPLEKS VRTNOG PROSTORA PILEJBONKOVIĆ	9	Najstariji vrtni prostor uvale Lopudske uvale, vrtnom kompozicijom nastao u 18 vrtnim pojasima, počevši u 18.i 17. stoljeću, a ovo brojni nasaj gradeniti. Ovaj vrtni prostor, kao i ostali vrtni prostori u uvali, ima izrazitu vrtnu kompoziciju ugrađu uvalom ima u UNESCOvu registar spomenika baštine svjetske vrijednosti.

PRIRODNA BAŠTINA DRŽAVNOG ZNAČAJA

Županija: DUBROVAČKO - NERETVANSKA	Jedinica lokalne samouprave: GRAD DUBROVNIK
Naziv prostornog plana:	PROSTORNI PLAN UREĐENJA GRADA DUBROVNIKA - pročišćeni tekst i pročišćena grafika
Naziv kartografskog prikaza:	PODRUČJA POSEBNIH UVJETA KORIŠTENJA - PRIRODNA BAŠTINA
Broj kartografskog prikaza: 3.1	Mjerilo kartografskog prikaza: 1 : 25000

Objava pročišćenog teksta Plana u službenom glasniku: **„Službeni glasnik Grada Dubrovnika", broj no/20**

Program mjera za unapređenje stanja u prostoru:
(0) - Prostorni plan uređenja Grada Dubrovnika („Službeni glasnik Grada Dubrovnika", broj 06/03)
(1) -
(2) -
Odluka o izradi Plana:
(3) - **Izmjena i dopuna Prostornog plana uređenja Grada Dubrovnika** („Službeni glasnik Grada Dubrovnika", broj 04/11 i 08/12)
(4) -
(5) -
(6) -
(7) -
(8) -
(9) -

Datum objave javne rasprave:
(0) - 20.06.2003. („Dubrovačke Dalmacije"
(1) -
(2) - 19.10.2012. Objava javne Grada Dubrovnika, „Službeni glasnik Grada Dubrovnika"
i www.dubrovnik.hr, 20.10.2012. „Dubrovačke Dalmacije", „Dubrovačke vijesti"
(3) - Javna rasprava trajala je od 29.10.2012. do 29.11.2012.
(4) - Proširena javna rasprava: 28.06.2013. www.krajiv.hr, 30.06.2013. Objava javne Grada
(5) - Dubrovnika, „Službeni glasnik Grada Dubrovnika", www.dubrovnik.hr i HRT Radio postaja
Dubrovnik, 01.08.2013. „Dubrovačke Dalmacije" „Dubrovačke vijesti"
(6) -
(7) -
(8) -
(9) -

Javni uvid održan:
(0) - od 20.10.2012. do 12.11.2012 i od 09.08.2013. do 23.08.2013.
(1) -
(2) -
(3) -
(4) -
(5) -
(6) -
(7) -
(8) -
(9) -

Odluka predstavničkog tijela o donošenju Plana, suglasnost i mišljenje nadležnih organa na Plan i Stručni uradak:
(0) - **Prostorni plan uređenja Grada Dubrovnika** („Službeni glasnik Grada Dubrovnika", broj 05/06)
Suglasnost na plan prema članku 24. Zakona o prostornom uređenju („Narodne novine", broj 30/94, 68/98, 61/00, 32/02 i 100/04), KLASA: 350-05/94-01/0195, URBROJ: 531-05-1-1-94-2 od 20.12.1994.
URBOS d.o.o. Split, odgovorni voditelj: Gordana Rudinić, dipl.ing.arh.
(1) -
(2) - **Izmjena i dopuna Prostornog plana uređenja Grada Dubrovnika** („Službeni glasnik Grada Dubrovnika", broj 03/14 i 09/14-pročišćeni tekst)
(3) - Suglasnost na plan prema članku 87. Zakona o prostornom uređenju („grupaj („Narodne novine", broj 76/07 i 38/09), KLASA: 350-14/-11/07, URBROJ: 531-05-1-1-14-08 od 20.03.2014.
Institut IGH d.d Zagreb i IGH Urbanistam d.o.o. Dubrovnik, odgovorni voditelj izrade plana: dr sc. Zrinka Rudinić, dipl.ing.arh.
(4) -
(5) -
(6) -
(7) -
(8) -
(9) -

Nositelj izrade Plana: Grad Dubrovnik, Upravni odjel za urbanizam, prostorno planiranje i zaštitu okoliša

Stručni izrađivač pročišćenog teksta i pročišćene grafike Plana: Zavod za prostorno uređenje Dubrovačko-neretvanske županije

Tijelo koje utvrđuje pročišćeni tekst i pročišćenu grafiku: Odbor za Statut i Poslovnik Gradskog vijeća Grada Dubrovnika

Pročelnik: Mario Balić

M.P.

PROSTORNI PLAN UREĐENJA GRADA DUBROVNIKA