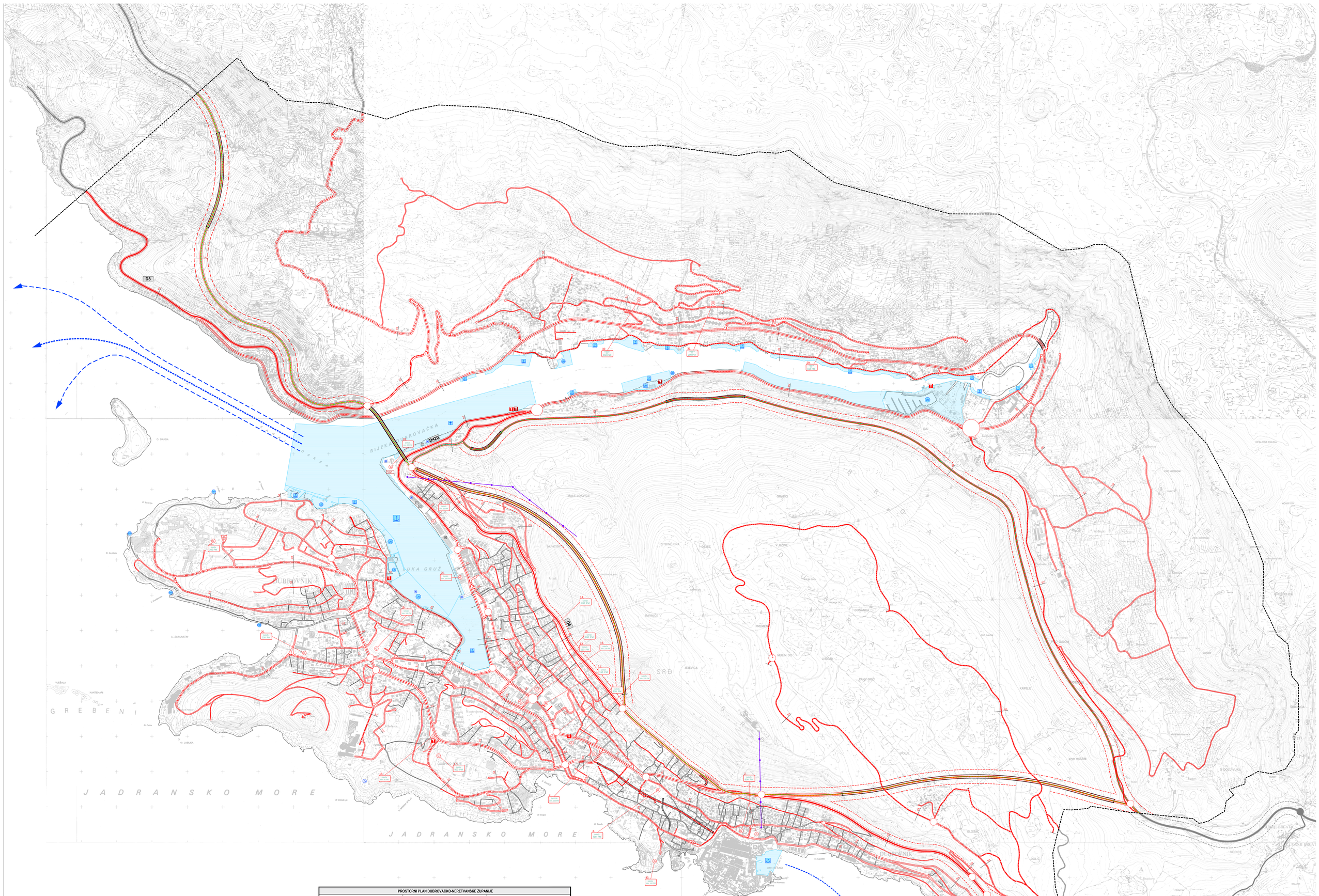

PROSTORNI PLAN DUBROVAČKO-NERETVANSKE ŽUPANIJE

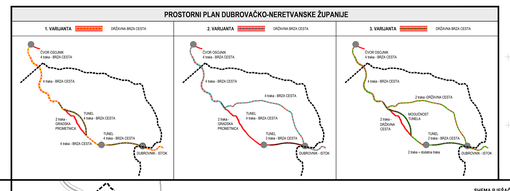

TUMAČ ŽNAKOVA

GRANICE

- GRANICA GENERALNOG URBANISTIČKOG PLANA

CESTOVNI PROMET

CESTE, ULICE I JAVNE PROMETNE POVRŠINE

- DRŽAVNA BRZA CESTA
- DRŽAVNA CESTA
- KORIDOR DRŽAVNE CESTE
- GLAVNA GRADSKA ULICA
- GRADSKA ULICA
- SABIRNA ULICA
- OSTALE ULICE
- ALTERNATIVNA TRASA CESTE (koridor za istraživanje)
- BENZINSKA POSTAJA
- JAVNA GARAŽA
- TERMINAL JAVNOG MEĐUGRADSKOG PROMETA
- PJEŠAČKA STAZA
- INTERVENCIJE NA CIMU
- KARAKTERISTIČAN POPREČNI PRESJEK
- ZA PREDMETNI PROSTOR PRIJE PRIGRADITRANJA POTREBNO JE IZRADITI I TUMAČIJAU VARIJANTU
- 200 PM — KAPACITET JAVNE GARAŽE
- RASKRIŽJE (postojeće i istraživanje)
- MOST
- TUNEL
- PJEŠAČKI TUNEL (koridor za istraživanje)
- ŽIČARA (koridor za istraživanje)
- TUNEL (koridor za istraživanje)

POMORSKI PROMET

MORSKA LUKA ZA JAVNI PROMET

- MORSKA LUKA OSOBITOG MEĐUNARODNOG GOSPODARSKOG ZNAČAJA
- MORSKA LUKA ŽUPANIJSKOG ZNAČAJA
- MORSKA LUKA LOKALNOG ZNAČAJA

MORSKA LUKA POSEBNE NAMJENE DRŽAVNOG ZNAČAJA

- LUKA NAUTIČKOG TURIZMA

MORSKA LUKA POSEBNE NAMJENE ŽUPANIJSKOG ZNAČAJA

- BROD/GONILIŠTE
- ŠPORTSKA LUKA
- RIBARSKA LUKA
- PRIVEZIŠTE
- PRIVEZIŠTE ZA HIDROAVIONE
- MORSKA LINIJA
- MEĐUNARODNI PLOVNI PUT
- UNUTARNJI PLOVNI PUT
- OBRAŽEN FOKOREM PRUŽAJ

ZRAČNI PROMET

- HELIPORI
- POSTOJEĆA ZRAČNA LINIJA

POPREČNI PROFILI MJ 1:200

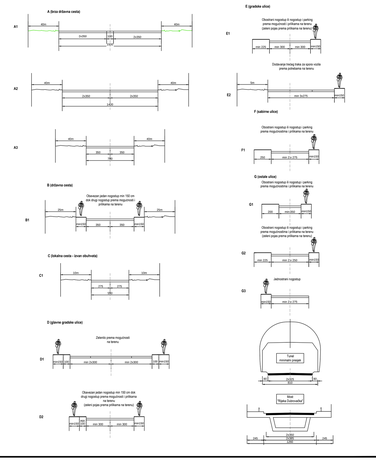

SHEMA PJEŠAČKIH TOKOVA I MORSKIH AUTOBUSA

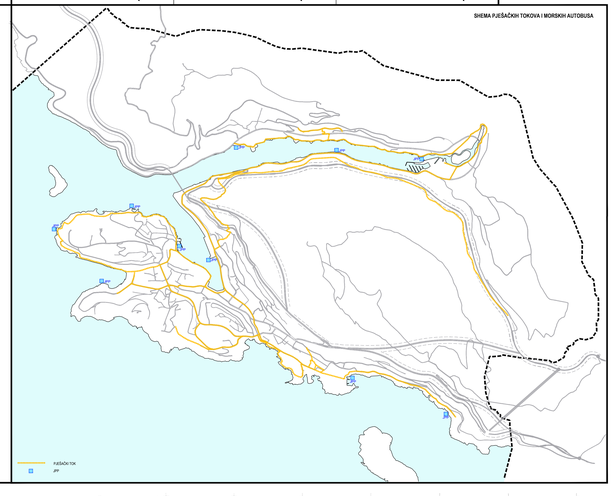

Županija: DUBROVAČKO - NERETVANSKA	Jedinica lokalne samouprave: GRAD DUBROVNIK
Naziv prostornog plana: GENERALNI URBANISTIČKI PLAN - pročišćeni tekst prročišćenog grafika	
Naziv kartografskog prikaza: PROMETNA I KOMUNALNA INFRASTRUKTURNA MREŽA - PROMET	
Broj kartografskog prikaza: 3.1	Mjerilo kartografskog prikaza: 1 : 5000

Objava pročišćenog teksta Plana u službenom glasniku: **„Službeni glasnik Grada Dubrovnika", broj: ve.02**

Pregled izjava za uvrštavanje dijela u pročišćeni:

(0) **Generalni urbanistički plan Grada Dubrovnika** („Službeni glasnik Grada Dubrovnika", broj 09/03)
(1) **Izmjene i dopune Generalnog urbanističkog plana Grada Dubrovnika** („Službeni glasnik Grada Dubrovnika", broj 06/03 - 03/07)

Obrađivač izvornika Plana:
(1) **Izmjene i dopune Generalnog urbanističkog plana Grada Dubrovnika** („Službeni glasnik Grada Dubrovnika", broj 03/12)
(2) **Izmjene i dopune Generalnog urbanističkog plana Grada Dubrovnika** („Službeni glasnik Grada Dubrovnika", broj 04/17 - 09/17)
(3) **Izmjene i dopune Generalnog urbanističkog plana Grada Dubrovnika** („Službeni glasnik Grada Dubrovnika", broj 11/19 - 16/17)
(4) **Izmjene i dopune Generalnog urbanističkog plana Grada Dubrovnika** („Službeni glasnik Grada Dubrovnika", broj 03/19, 07/19 - 10/19)

Datum objave gama izvornika:
(0) 30.06.2003. („Službeni glasnik")
(1) 25.10.2006. („Službeni glasnik" - „Službeno list")
(2) 21.06.2012. („Izjava javlja Grada Dubrovnika, „Službeni glasnik Grada Dubrovnika", www.dubrovnik.hr, www.vjesnik.hr i HRT Radio postaja Dubrovnik, 30.06.2012. („Službeni glasnik")
(3) 21.06.2012. („Izjava javlja Grada Dubrovnika, „Službeni glasnik Grada Dubrovnika", www.dubrovnik.hr, www.vjesnik.hr i HRT Radio postaja Dubrovnik, 30.12.2012. („Izjava javlja Grada Dubrovnika, „Službeni glasnik", 30.12.2012. („Izjava javlja Grada Dubrovnika, HRT
Pročišćena izjava stupanja: 29.06.2012. www.vjesnik.hr, 30.06.2012. Izjava javlja Grada Dubrovnika, „Službeni glasnik Grada Dubrovnika", www.dubrovnik.hr, HRT Radio postaja Dubrovnika, 21.06.2012. („Službeni glasnik" - „Službeno list")
Pročišćena izjava - www.vjesnik.hr, 11.07.2019. „Službeni glasnik" www.dubrovnik.hr i Izjava javlja Grada Dubrovnika, 10.07.2019. („Službeni glasnik")
(3) 28.06.2019. www.dubrovnik.hr - www.vjesnik.hr, 29.06.2019. „Službeni glasnik" i Izjava javlja Grada Dubrovnika, 29.06.2019. („Službeni glasnik")
Pročišćena izjava stupanja: 29.06.2019. www.dubrovnik.hr - www.vjesnik.hr, 27.06.2019. Izjava javlja Grada Dubrovnika, 30.06.2019. „Službeni glasnik" „Službeni glasnik"

Izjava javlja izvornika:
(0) 30.06.2003. („Službeni glasnik")
(1) 25.10.2006. („Službeni glasnik" - „Službeno list")
(2) 21.06.2012. („Izjava javlja Grada Dubrovnika, „Službeni glasnik Grada Dubrovnika", www.dubrovnik.hr, www.vjesnik.hr i HRT Radio postaja Dubrovnik, 30.06.2012. („Izjava javlja Grada Dubrovnika, „Službeni glasnik", 30.12.2012. („Izjava javlja Grada Dubrovnika, HRT
(3) 28.06.2019. www.dubrovnik.hr - www.vjesnik.hr, 29.06.2019. „Službeni glasnik" i Izjava javlja Grada Dubrovnika, 29.06.2019. („Službeni glasnik")
Pročišćena izjava stupanja: 29.06.2019. www.dubrovnik.hr - www.vjesnik.hr, 27.06.2019. Izjava javlja Grada Dubrovnika, 30.06.2019. „Službeni glasnik" „Službeni glasnik"

Izjava javlja izvornika:
(0) **Generalni urbanistički plan Grada Dubrovnika** ("Službeni glasnik Grada Dubrovnika", broj 10/06)
Suglasnost na plan prema Sklu. 24. Zakona o prostornom uređenju („Narodne Novine", broj 153/04, 65/05, 67/05, 123/03 - 153/04), KLASA: 350-01/06-01/88, URBROJ: 531-05-01/1-06-01-06-01-06-01